

WDEグランドチャンピオン獲得に種雄牛生産と世界の改良を牽引する“バーバラ”



3代母:バツズバトラー ゴールド バーバラ ET EX-96
2019年 WDEグランドチャンピオン



5代母:レーガンクレスト-PR バービー ET EX-92

本牛は、EX-96で6代EX、'19年WDEにおいてグランドチャンピオンを獲得したゴールド・バーバラ・ETの3代娘牛にあたります。またゴールド・バーバラ・ETはPR・バービーの孫ということでファミリーとしては文句なし。好体型、高能力、種雄牛生産と、世界の乳牛改良に大きく貢献しました。母はモーグルを父に持ち、EX獲得まであと一歩!!能力も非常に高く魅力的です。本牛は人気種雄牛である“デルタラムダ”を父に持ち、胸底が広く、肋の開張、長さも十分であり、将来性があり、期待が高まります!この機会によりしくお願いします。

出品12号

YKT ラムセス バーバラ

登録番号 No.1503018103 血統濃度100%

生年月日 令和3年6月20日

授精月日 令和 年 月 日

供用種雄牛

最低価格 **¥700,000**

YKT HOLSTEINS 〒089-1245 帯広市東13線183 杉浦 尚・真紀 友樹
TEL: 0155-64-4462 FAX: 0155-64-4468

ファーニア デルタラムダ ET
登録番号:840 3125993715 血統濃度 100% 551H3379 - BLF CVF BYF CDF RDF
MACE-EBV(2022年04月) NTP +2467
体型 82 %R +1.82 FS - FR +0.60 FL - DC - BC +2.03 UD
能力 92 %R - 円 +807 M +51 F +0.19 F% +38 P +0.11 P% - SNF - SNF%

YKT モーグル バーバラ ET
登録番号:1414514169 血統濃度 100%
GEBV(2022年02月) GNTP +767 29%順位
体型 61 %R +1.34 FS +0.71 FL +1.93 UD
能力 72 %R 85%順位 -31097 円 -475 M +20 F +0.39 F% -9 P +0.07 P% -18 SNF +0.12 SNF%

ミスター モーグル デルタ 1427 ET
EDG ローレット ウーノ 2198 ET
登録番号:USA 72437745 血統濃度 100%

マウントフィールド SSI DCY モーグル ET
登録番号:840 3006972816 血統濃度 100% 93.0 BLF CVF BYF CDF RDF
MACE-EBV(2022年04月) NTP +1309
体型 99 %R +0.53 FS - FR +0.15 FL - DC - BC +1.28 UD
能力 99 %R - 円 +303 M +49 F +0.37 F% +15 P +0.05 P% - SNF - SNF%

エムエス ゴールド バーバラ プレア ET
登録番号:USA 73444643 血統濃度 100%
USA-PTA(2021年04月) GTPI +2085 82%マイル
体型 84 %R +2.19 FS +1.21 FL +1.57 UD
能力 83 %R - %マイル - 円 -268 M +14 F +0.09 F% -9 P +0.00 P% - SNF - SNF%

審査成績

年齢	得点	体貌骨格	肢蹄	乳用強健	体積	乳器	体型偏差値
05-01	89.0	90.0	88.0	91.0	-	87.0	172

検定成績

偏差値		分婣年月日	年齢	産時回	日数	Mkg	Fkg	F%	Pkg	P%	Skv	SNF%	M	F	P	S	
		2018.05.16	01-10	1	2	220	6,416	232	3.6	212	3.3	571	8.9	104	97	108	105
		2019.04.25	02-09	2	2	305	12,903	474	3.7	442	3.4	1,166	9.0	201	190	218	209
		2020.06.26	03-11	3	2	300	13,087	514	3.9	455	3.5	1,180	9.0	181	185	203	191
		2021.06.20	04-11	4	2	273	10,478	412	3.9	355	3.4	933	8.9	129	133	141	134
		4乳期				1,151	44,482	1,702	3.8	1,529	3.4	4,003	9.0				

審査成績

年齢	得点	体貌骨格	肢蹄	乳用強健	体積	乳器	体型偏差値
03-05	85.0	-	-	-	-	-	-

検定成績

偏差値		分婣年月日	年齢	産時回	日数	Mkg	Fkg	F%	Pkg	P%	Skv	SNF%	M	F	P	S
		-	02-11	-	2	305	10,065	499	5.0	320	3.2	-	-	-	-	-
			乳期			305	10,065	499	5.0	320	3.2					

2022



YKT ラムセス バーバラ

GPI(2022年02月) GNTP +1478 22%順位
体型 50 %R +1.31 FS +0.45 FL +2.02 UD
能力 55 %R 31%順位 +59429 円 +523 M +30 F +0.07 F% +16 P -0.05 P%
+20 SNF +0.04 SNF%

体高：142cm

胸囲：178cm

※6月上旬測定



正面



後望

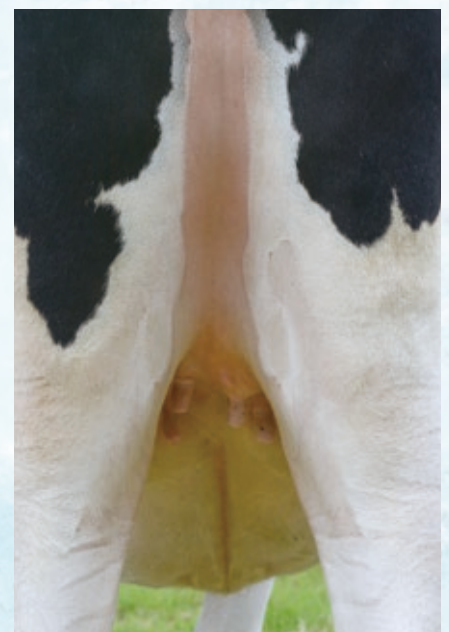

乳房